

Publié sur *Château-Thierry* (<https://www.chateau-thierry.fr>)

[Accueil](#) > Revitalisation du centre-ville : la première vitrophanie est posée !

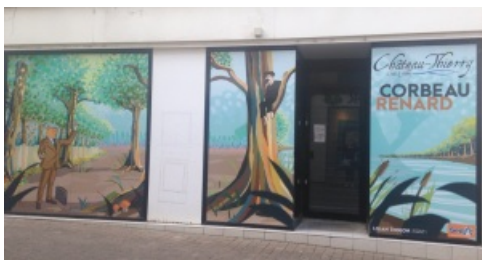

Chantier majeur mené par la Ville de Château-Thierry, l'Opération de Restauration Immobilière (ORI) engagée dans notre centre-ville nous permet de redonner sens à nos rues : activité commerciale redynamisée, habitat sain et attractif, développement du confort urbain en valorisant notre patrimoine commun. L'innovation, l'expérimentation et l'ouverture aux projets de toutes formes sont les piliers de cette politique volontariste en faveur du nouveau urbain.

Ainsi, en lien avec la Société d'Aménagement du Sud de l'Aisne (SEDA), la municipalité s'engage dans une démarche de mise en valeur des cellules commerciales vacantes et notamment des vitrines, grâce à la pose de vitrophanies sur le thème des fables de Jean de La Fontaine. Depuis juillet, nous avons le plaisir de déambuler dans la Grande Rue en compagnie du corbeau et du renard.

Installée au n°27, la fable a été illustrée par l'artiste Lilian Tholon. L'objectif : rendre plus attractive cette artère historique de notre centre-ville, accroître le nombre de repreneurs potentiels des cellules commerciales en requalifiant l'esthétique du centre, faire vivre l'héritage de notre fabuliste.

#### **À lire sur le même sujet :**



## **Les samedis du commerce : promouvoir nos commerces de centre-ville**

Un samedi par mois, votre centre-ville s'anime en musique dans le cadre des samedis du commerce. Impulsés en mai dernier, ces événements festifs et conviviaux vous donnent rendez-vous en coeur de

#### **Repères :**

Pour en savoir plus sur l'Opération de Restauration Immobilière, n'hésitez pas à consulter le magazine "**A Château-Thierry" n°15.**

#### **Voir aussi :**

[En savoir plus sur la SEDA](#)

#### **Contact :**

#### **Mairie de Château-Thierry - Renseignements :**

Tél. : 03.23.84.86.86

Mail : [contact@ville-chateau-thierry.fr](mailto:contact@ville-chateau-thierry.fr)

ville et vous accompagnent en musique pour flâner chez vos commerçants préférés.

[Lire la suite](#)



## **Les nouveaux commerces de votre ville**

Restez informés de l'actualité de vos services et commerces ! Découvrez ce mois-ci le nouveau départ de la boulangerie des 4 vents.

[Lire la suite](#)



## **La Maison natale de Jean de La Fontaine - (actuellement fermée au public)**

Pousser la porte de cette majestueuse demeure séculaire, c'est plonger au cœur d'un univers fabuleux et imaginaire dans lequel les animaux, doués de parole, instruisent les hommes.

[Lire la suite](#)

---

**Source URL:**<https://www.chateau-thierry.fr/article/revitalisation-du-centre-ville-la-premiere-vitrophanie-est-posee>